



GORDIC®

Instalace – Pokyny

STAŽENÝ SOUBOR Wvyk_20140210.exe spust'te. Pokračujte dle průvodce. Aplikace bude standardně instalována do adresáře C:\GORVYK\, ale můžete ji mít i jinde. Zkontrolujte, případně upravte, adresář nabízený instalačním programem (kliknutím na tlačítko Procházet). Na ploše obrazovky Vám přibude ikona, kterou spustíte aplikaci GORVYK.



Winvyk

Do uživatelského hesla zadejte „ 9999 „



Po spuštění aplikace se otevře dialogové okno do, kterého zadáte zpracovávaný rok 2013, Vaše IČ, a období 12.

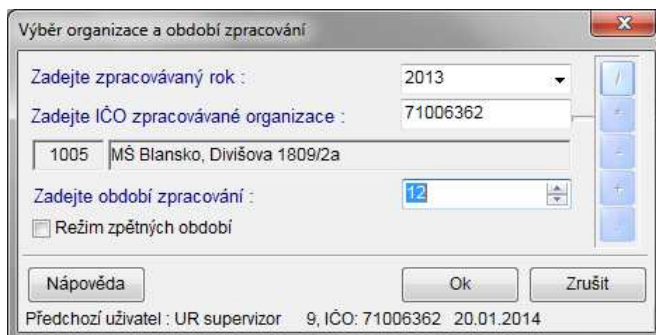

Po přihlášení zvolte v menu: **Výkaznictví – Pořizování – Grafické**

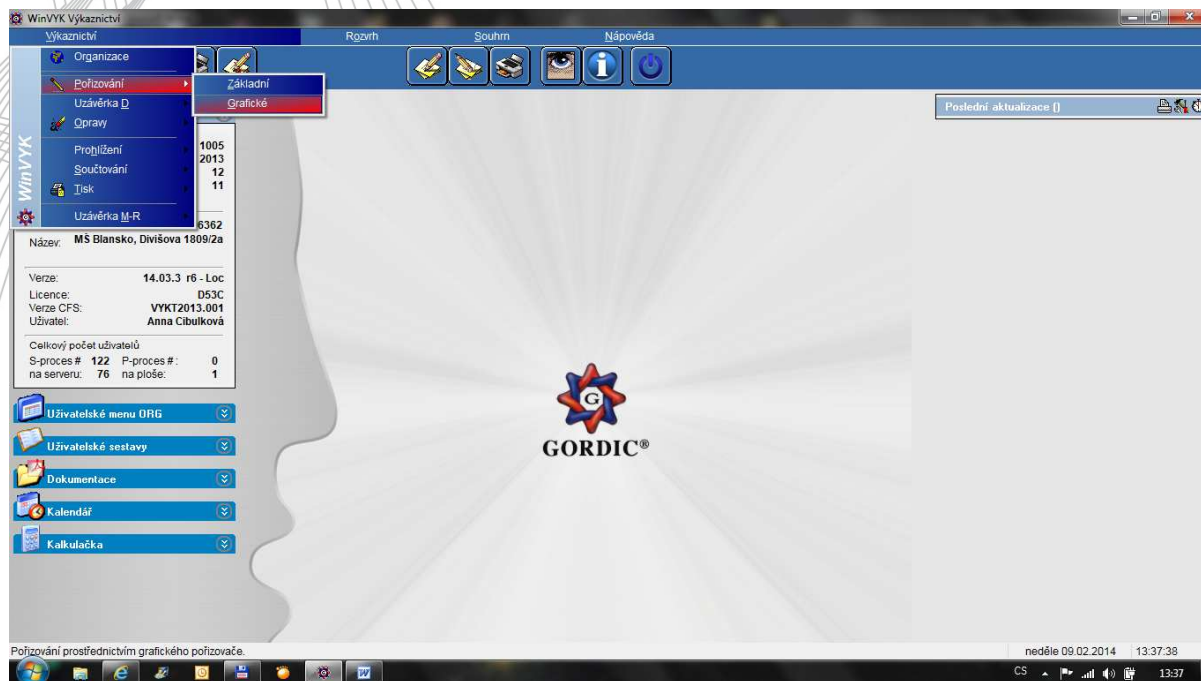

V menu * **Schvalování účetní závěrky** * vyberte výkaz pro pořizení:

- **Informace o schválení/neschválení účetní závěrky**

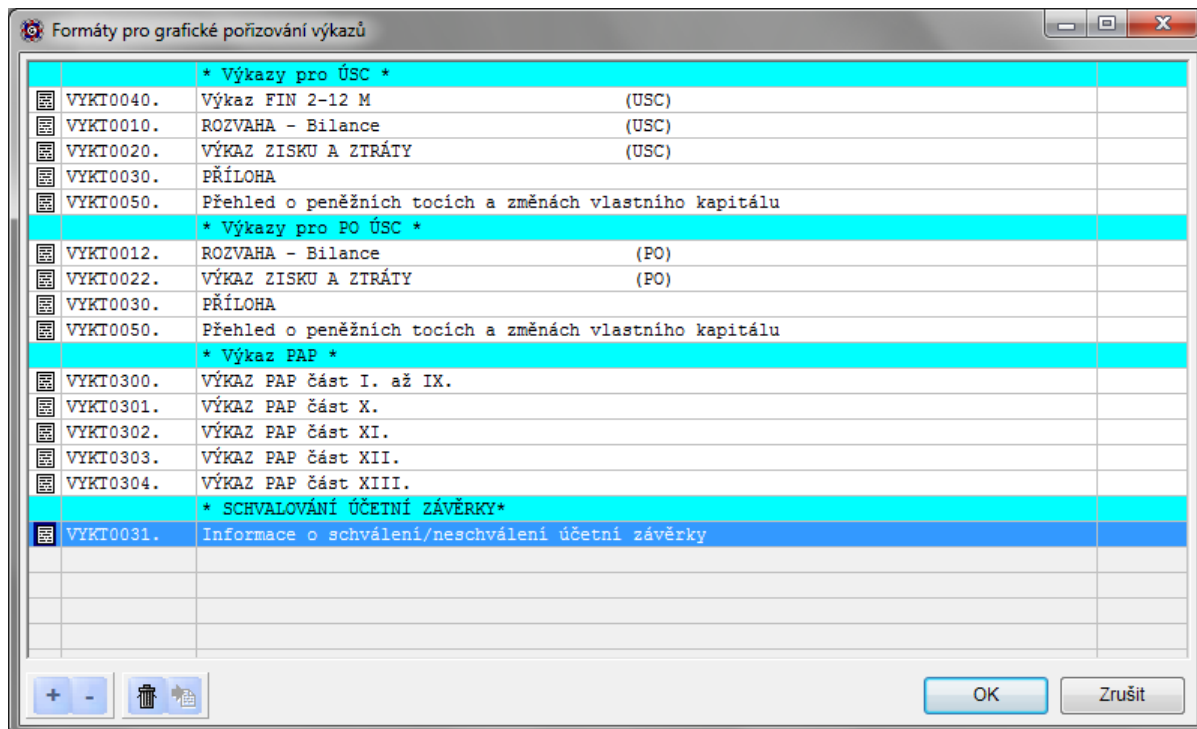

Po výběru zadejte datum výkazu

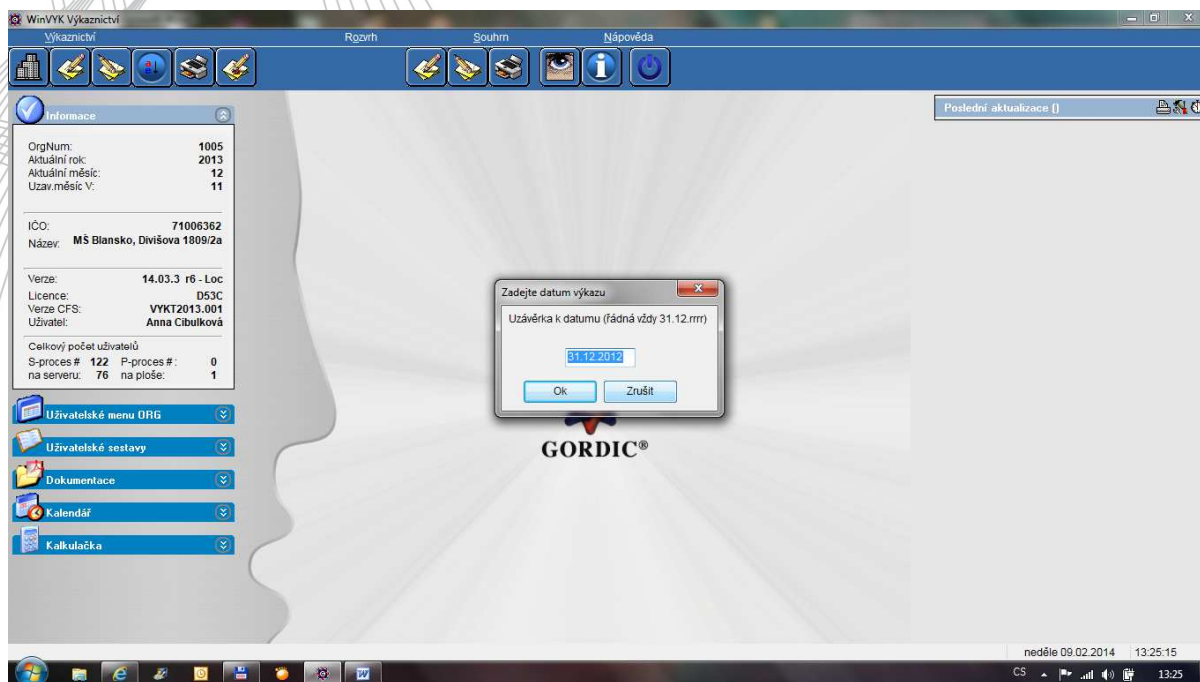

Pořizujte

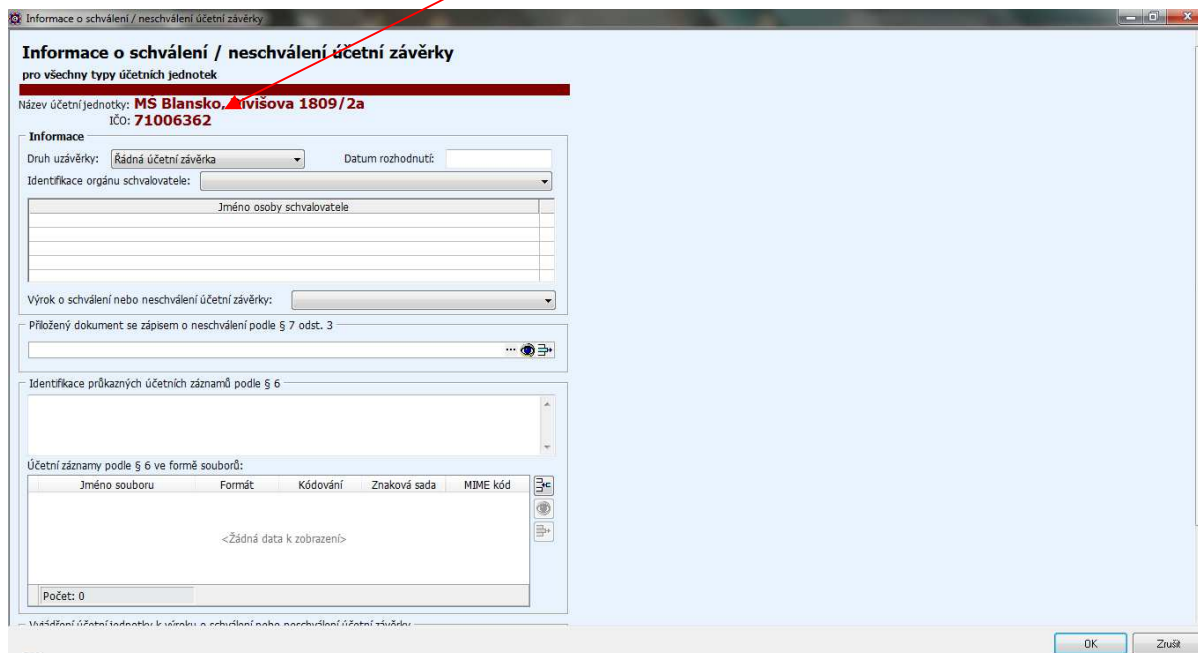

Uložte – OK



GORDIC®

- Návod k vyplnění zveřejnilo MFČR na následujících stránkách:
<http://www.statnipokladna.cz/cs/aktuality/2014/info-kciissp-balicek-21-xsd-schemata-902>
- Vykazování a vyplňování je na základě vyhlášky 220/2013 Sb.
<http://www.mfcr.cz/cs/verejny-sektor/regulace/ucetni-reforma-verejnych-financi-ucetnic/ucetni-zaverky-vybranych-ucetnich-jednot/metodiky-schvalovani-ucetnich-zaverek>

Dále je možné vstoupit do výkazu přes „opravy“ a provést opravu.

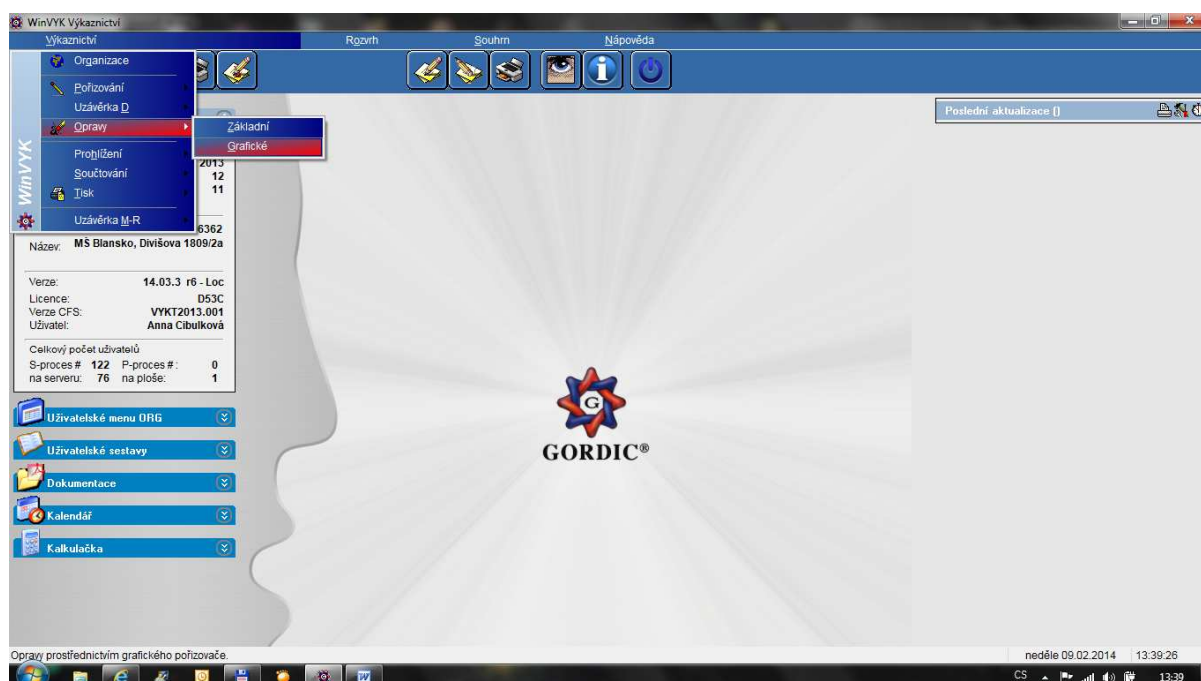



GORDIC®

- TISK

- EXPORT DO XML

Menu: Výkaznictví – Tisk – Výkazy

WinVYK Výkaznictví

Výkaznictví

Organizace

Pořizování

Uzávěrka D

Opravy

Prohlížení

Součtování

Tisk

Uzávěrka M-R

1005

2013

12

Výkazy

Sestavy

Název: MŠ Blansko, Divišova 1809/2a

Verze: 14.03.3 r6 - Loc

Licence: D53C

Verze CFS: VYKT2013.001

Uživatel: Anna Cibulková

Celkový počet uživatelů

S-proces # 122 P-proces #: 0

na serveru: 76 na ploše: 1

Uživatelské menu ORG

Uživatelské sestavy

Dokumentace

Kalendář

Kalkulačka

neděle 09.02.2014 13:40:03



GORDIC®

V menu je možnost tisku výkazu: textový a samostatný výstup výkazu do XML souboru

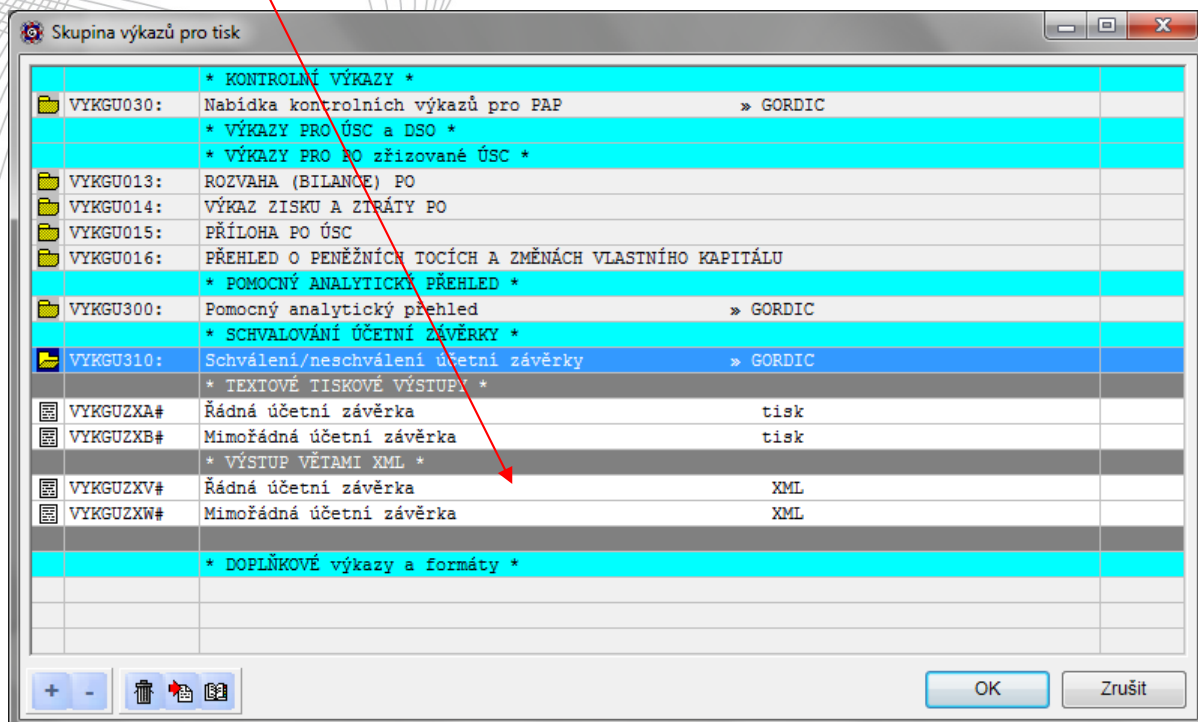



GORDIC®

Samotný výkaz uložte do Vámi zvolené složky (adresáře) na Vašem PC.

Z této složky zašlete výkazy na „Automat“ JMK na adresu: po.skoly@kr-jihomoravsky.cz

Hlavička výkazové dávky

Hlavička

Pořizující IČO : 71006362

Období : 12

Umístění

Disk - A, B (C) : c: [acer]

Adresář : ...

ZIP komprimace

Státní pokladna (CSUIS)

Vložit do XML obálek pro CSUIS Změnit

Elektronický podpis XML výkazu Změnit

Import do WinPED

Ok Konec

Pečlivě vyplnit!

Nezapomeňte uvést správný tvar předmětu ve Vašem e-mailu.

Viz. Předcházející pokyn z JMK.

Např.: WinVYK25 12/2013 20.01.2014 09:13:42 559270 Gymnazium XXZZ

